

## → Aufmaßblatt

# Putz 18 mm Ausklinkung (min. 42 mm)

Bestellnummer

Oberfläche

Ausladung

Tropfkante

☐ FBS 40

Stückzahl L

Stückzahl R

Ausklinkbreite

(mind. 42 mm)

Maß „X“ (mind. 5 mm)

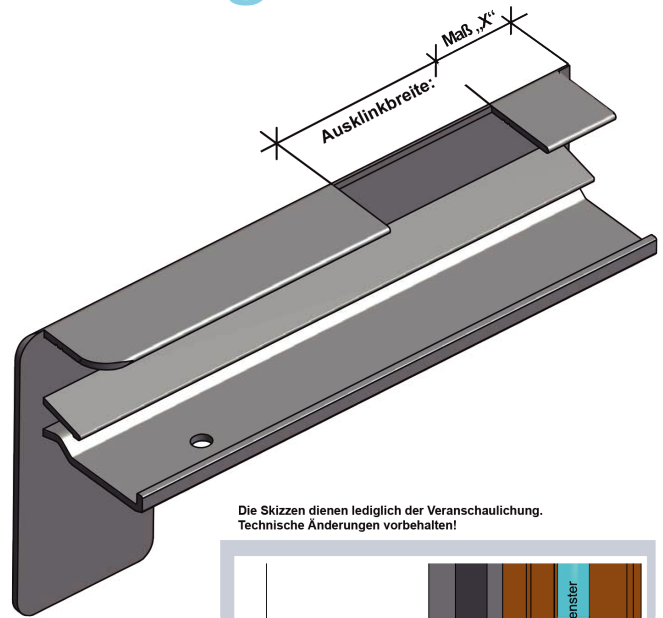

Die Skizzen dienen lediglich der Veranschaulichung.  
Technische Änderungen vorbehalten!

Die Rollladenführungsschiene muss innerhalb der seitlichen Aufkantung und soll max. 8 mm vor der Oberkante der Fensterbank enden. Ein direktes Aufstehen der Rollladenführungsschiene auf der Fensterbank ist nicht zulässig.

(aus „Richtlinie - Anschlüsse an Fenster und Rollläden bei Putz, Wärmedämm-Verbundsystem und Trockenbau, 2. Auflage Stand 10/2010, S. 23)

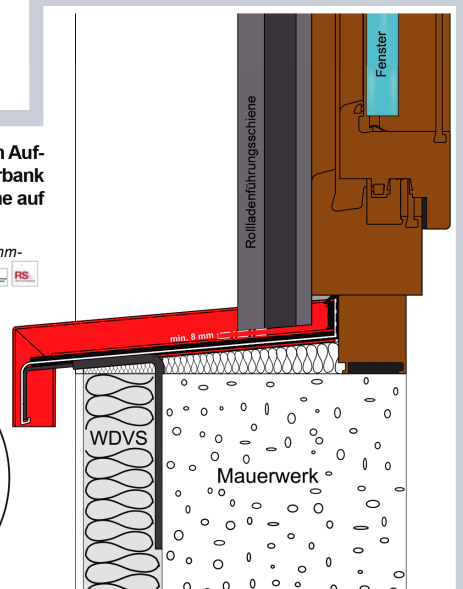
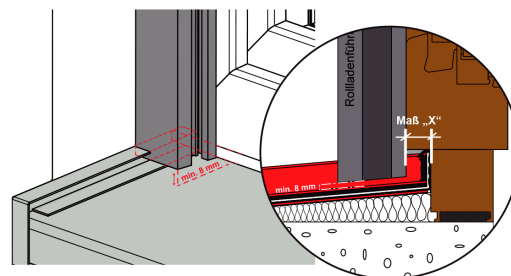

☐ Anfrage

☐ Bestellung

Anlage zu \_\_\_\_\_

Kunden-Nr. \_\_\_\_\_

Name \_\_\_\_\_

Firma \_\_\_\_\_

Straße \_\_\_\_\_

PLZ \_\_\_\_\_ Ort \_\_\_\_\_

Telefon \_\_\_\_\_ Fax \_\_\_\_\_

E-Mail \_\_\_\_\_

Datum / Unterschrift