Geberit Typ 290 Spülventil d40, 2-Mengen-Spülung

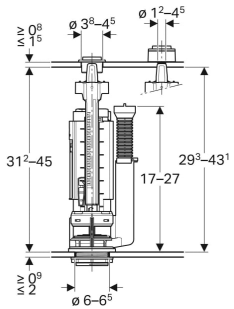

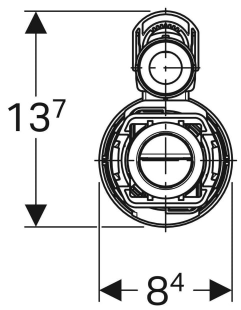

VERWENDUNGSZWECKE

- Für Keramikspülkästen mit Bohrung ø 40 mm
- Für Trinkwasser

EIGENSCHAFTEN

- 2-Mengen-Spülung
- Höhenverstellbar
- Kleine und große Spülmenge einstellbar, je nach Wassermenge des Spülkastens
- Überlaufrohr höhenverstellbar
- Mit Deckelbefestigung
- Passend zu Bassin für Typ 280 Spülventil
- Passend zu Bassin für Typ 250 Spülventil (Twico 1)

TECHNISCHE DATEN

Lagertemperatur	≤ 40 °C
Wassertemperatur max.	25 °C
Große Spülmenge Einstellbereich	4–9 l
Kleine Spülmenge Einstellbereich	2–4.5 l
Betätigungskraft	18 N

LIEFERUMFANG

- Befestigungsmaterial

Art.-Nr.	Farbe / Oberfläche	H cm	VE1 St.
282.350.21.2	hochglanz-verchromt	32	1